

SEMINARS - ANCON CONFERENCE ROOM

Tuesday, June 27, noon seminar speaker will be RICHARD COOKE, STRI archaeologist.

La Pesca Precolombina en Estuarios Tropicales.

Resumen: Las monografías publicadas antes de que los arqueólogos adoptasen la práctica de muestrear con tamices finos, nos dan la impresión de que los únicos recursos de origen animal que servían de alimento para las poblaciones precolombinas, que vivían cerca de estuarios tropicales, eran los moluscos y cangrejos. Por supuesto, la idea de que los seres humanos podemos vivir bien con una dieta de indigeribles almejas de carne prieta es insostenible en cuanto a nutrición y cultura se refiere. La gran variedad de vertebrados que visitan, habitan en o se encuentran cerca de los estuarios tropicales es tan importante para las estrategias de adaptación humana, como los son las grandes biomasas de invertebrados. Este seminario ofrece un análisis preliminar de uno de los sistemas de adquisición de vertebrados que se practicaba en tiempos precolombinos, cerca de la Bahía de Parita, Panamá central--la pesca.

NEXT WEEK

Tuesday, July 4, is a holiday. Wednesday, July 5, noon seminar speaker will be JOHN WINGFIELD, University of Washington.

Testosterone Aggression Mating Systems in Birds.

ARRIVALS

June 26, TINA LESNIK, Chief, Acquisition Services, SI Libraries, to be Acting Librarian at STRI for several months.

DEPARTURES

June 25 - July 2, CARLOS TEJADA, on official business to Washington, D.C.

June 26 - July 31, JEREMY JACKSON, to attend the International Bryozoology Conference in Paris, France, and field trips, and to visit the Basil State Museum in Switzerland.

June 27 - 30, ELENA LOMBARDO, on official business to Washington, D.C.

ANNUAL LEAVE

Barbara Cusatti, June 26 - July 31  
Carl Hansen, June 29 - August 5  
David Roubik, June 28 - July 5

REMINDER

A luncheon farewell ceremony for ORVILLE HALE, BCI cook, will be held at BCI on June 29. Please R.S.V.P. with Barbara or Maritza.

CONFERENCIA MENSUAL EN INRENARE

Fecha/Hora: 29 de junio, 10:00 a.m.

Conferencista: JUAN DIEGO LOPEZ GIRALDO, becario de STRI

Título: Los Parques Nacionales de Colombia

VISIT FROM PARK RANGERS

Park rangers from the Metropolitan Nature Park and Soberania National Park will visit the Barro Colorado Nature Monument June 28-30, as part of an interchange program with STRI game wardens.

PERSONNEL NEWS

MARITZA PERURENA, who has been working at STRI in several offices for the last few months, will begin as clerk typist in the Personnel Office on July 3.

POSICIONES ABIERTAS EN STRI

Se aceptan solicitudes para posición de **Mecánico de Mantenimiento** hasta junio 23. Posición permanente de tiempo completo para Edificio Tupper. Debe tener experiencia en el mantenimiento de edificios, incluyendo sistema de aire central (agua fría), electricidad y plomería, control de herramientas y materiales, y manejo de grupos de trabajo. Preferible bilingüe (español/inglés). Enviar curriculum vitae con referencias a C. Sucre, Oficina de Personal, Edificio Tivoli.

Se aceptan solicitudes para **Analista de Presupuesto** hasta junio 30. Posición permanente de tiempo completo. Preferible con título universitario en administración de empresas. Mínimo un año de experiencia especializada y tres años de experiencia general en funciones relacionadas con administración que estén ligadas al manejo de presupuestos. Consideraremos combinación de conocimientos académicos y experiencia práctica. Persona debe poder asistir en la preparación de informes, análisis y proyecciones. Debe conocer manejo de mini-computadoras y ser bilingüe (español-inglés) en lenguaje escrito y hablado. Enviar curriculum vitae con referencias a C. Sucre, Oficina de Personal, Edificio Tivoli.

Se abren a concurso dentro del instituto las siguientes posiciones permanentes federales:

**Secretaria GS-3** en la oficina administrativa de Tupper, bajo la supervisión de la Sra. Vielka Vergel.

**Secretaria GS-4** en la oficina de visitantes, bajo la supervisión de la Sra. Gloria Maggiori.

Para mayores detalles ver avisos en los tableros en cada instalación. Se recibirán solicitudes hasta el 30 de junio.

## TUPPER CONSTRUCTION UPDATE

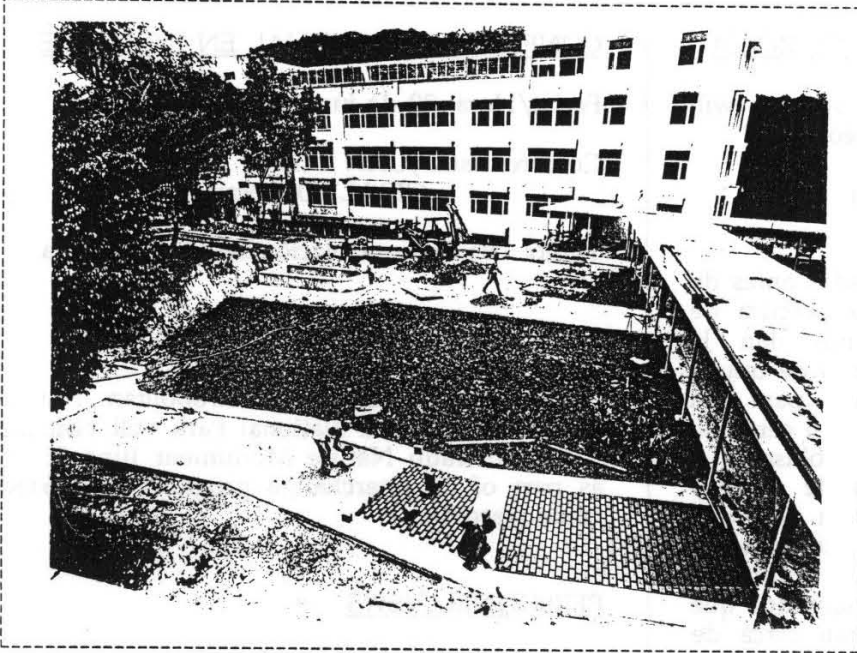

This is a view of the main building in the Tupper Center. Doors and frames have already been installed, as well as the electrical and telephone wiring. Workmen are putting in the suspended ceiling and giving the walls a last hand of paint. Installation of computer cables is still pending, also work by IRHE to connect Tupper to the central electrical system.

You can observe the workers laying down bricks for the walkways. (Photo by Marcos Guerra)

The central plaza in front of the STRI Library was built of clay bricks over compacted sand, to allow water to penetrate down to the roots of the "corotu" tree. Two concrete benches will be placed here soon.

Final work in the auditorium/conference center (seen in the background) includes installation of wooden beams lining the walls. (Photo by Marcos Guerra)

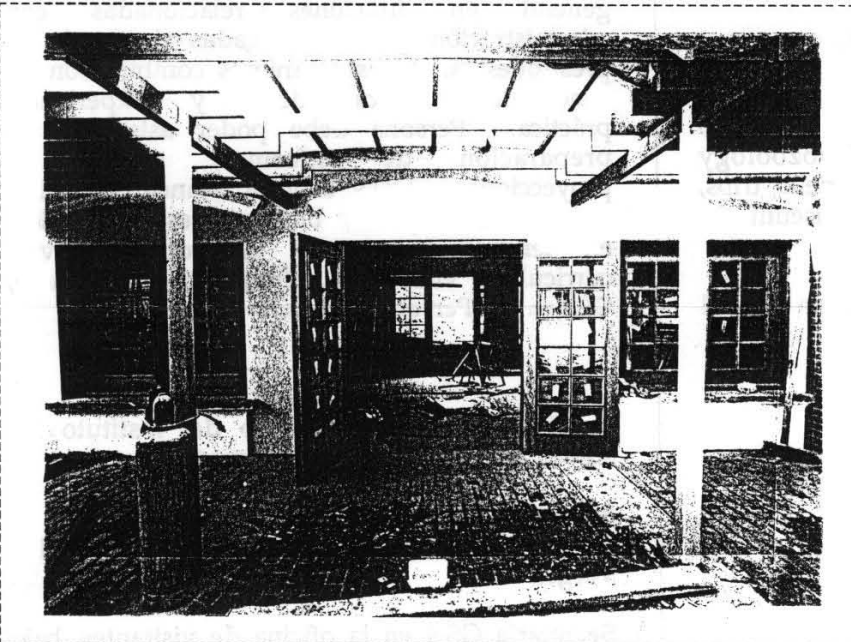
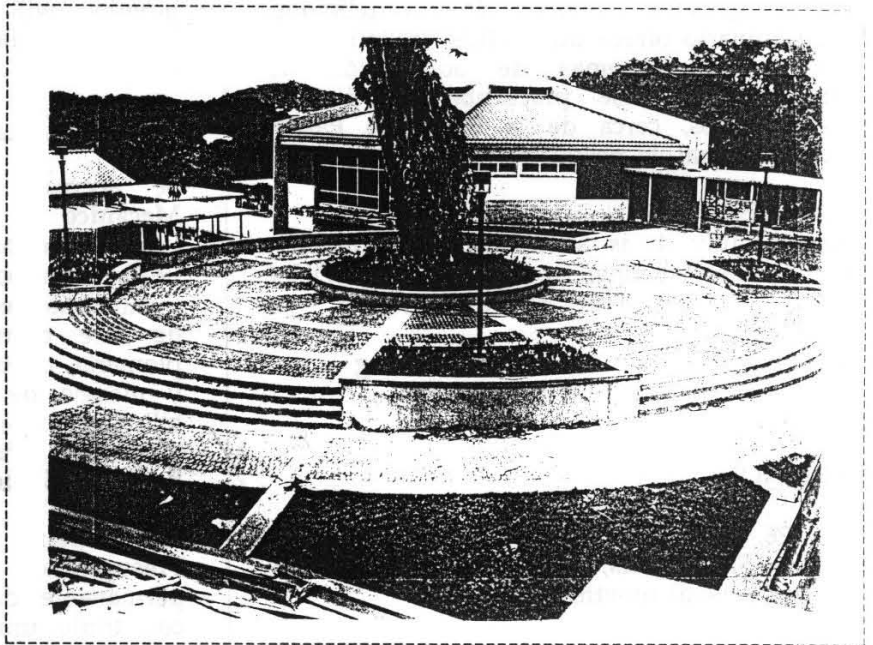

Close-up view of cafeteria, located between the auditorium and the main laboratory/office building. Mahogany wood was used to frame the glass windows and doors; the large windows allow plenty of light inside. Small tables will sit 30 persons inside and 16 outside. There is also an outside barbecue.

The kitchen equipment has arrived, and an independent concessionaire will be contracted to manage the cafeteria. (Photo by Marcos Guerra)