

# မြန်မာနိုင်ငံအလယ်ပိုင်းဖားများ

George R. Zug (Smithsonian Institution)  
Htun Win (NWCD)  
Thin Thin (NWCD)

နှင့်

ဒေါ်သင်းသင်း / ဦးထွန်းဝင်း . . .

## ချုပ်သင်းဘေးမဲ့တော

သဘာဝဝန်းကျင်နှင့်သားငှက်တိရစ္ဆာန်ထိန်းသိမ်းရေးဌာန

သစ်တောဦးစီးဌာန

Presentation – Herpetological Surveys in Myanmar  
Joseph B. Slowinski and George R. Zug  
Division of Nature and Wildlife Conservatio  
Forest Department  
Yangon MYANMAR  
19 April 2000

# နှုတ်ခွန်းဆက်

၁၉၉၇ခုနှစ်ဇူလိုင်လမှစ၍ချပ်သင်းဘေးမဲ့တောနှင့်၎င်းပတ်ဝန်းကျင်ဒေသမှဖားများကိုသုတေသနပြုစာရင်းကောက်ခြင်းလုပ်ငန်းများဆောင်ရွက်ခဲ့ပါသည်။ထိုအချိန်မှစ၍ယခုအချိန်ထိချပ်သင်းဘေးမဲ့တော၌ မျိုးစိတ်စုစုပေါင်း(၁၆)မျိုးလေ့လာတွေ့ရှိခဲ့ပါသည်။

ချပ်သင်းဘေးမဲ့တောမှဖားများသည်မြန်မာနိုင်ငံအလယ်ပိုင်းအတွက်ကိုယ်စားပြုဖားများဖြစ်ပြီး မြန်မာနိုင်ငံအတွက်အမျိုးအစားခွဲခြားရန်လမ်းညွှန်စာအုပ်မရှိသေးပါ။မြန်မာနိုင်ငံအလယ်ပိုင်းရှိဖားများ၏ မျိုးစိတ်တစ်ခုချင်း(သို့)အုပ်စုတစ်ခုခြင်းများ၏ သွင်ပြင်လက္ခဏာနှင့်ပဏာမစာရင်းအချက်အလက်ကို စတင်ဖော်ပြထားပါသည်။

သွင်ပြင်လက္ခဏာဖော်ပြချက်တစ်ခုစီတွင်မြန်မာနိုင်ငံအလယ်ပိုင်းရှိအမျိုးမျိုးသောဖား မျိုးစိတ်များ(သို့)အလွန်ဆင်တူသောဖားမျိုးစိတ်အုပ်စုများကိုစာဖတ်သူများခွဲခြားသိရှိနိုင်လောက်သည့် ထူးခြားသောသွင်ပြင်လက္ခဏာများဖော်ပြထားပါသည်။အရွယ်ရောက်သောအထိအရွယ်အစားနှင့်အမအရွယ် အစားကွာခြားချက်ကိုခွဲခြားဖော်ပြထားပါသည်။

အနာဂတ်တွင်အောင်မြင်သောစာရင်းဇယားများပြုစုနိုင်ရန်ဝေဖန်ချက်၊ပြင်ဆင်ချက်၊ဖြည့်စွက် ချက်များပေးပါရန်တင်ပြအပ်ပါသည်။စာဖတ်သူ၏ထင်မြင်ဝေဖန်ချက်ကိုချပ်သင်းဘေးမဲ့တောမှ ဒေါ်သင်းသင်းနှင့်ဦးထွန်းဝင်းထံသို့ပေးပို့လမ်းညွှန်နိုင်ပါသည်။

ချုပ်သင်းဘေးမဲ့တောမှဖားမျိုးစိတ်စာရင်း

Species name		Pages No
1. <i>Bufo melanostictus</i>	- ဖားပြုတ်	1
2. <i>Kalophrynus pleurostigmata</i>	- ဖားစေးနဲ	2
3. <i>Kaloula pulchra</i>	- ဖားကြောင်(ဖားခုံညှင်း)	3
4. <i>Glyphoglossus molossus</i>	- ဖားအိုင်း	4
5. <i>Microhyla small</i> (Thae phar lay)	- သဲဖားလေး	5
6. <i>Microhyla ornata</i>	- သဲဖား	5
7. <i>Occidozyga lima</i>	- ဖားတလက်	6
8. <i>Rana lateralis</i>	- ဖားသွယ်(ဖားပေါင်စင်း)	7
9. <i>Rana limnocharis</i>	- ဖားသွယ်	8
10. <i>Rana limnocharis</i> (small)	- ဖားသွယ်	8
11. <i>Rana limnocharis</i> (large)	- ဖားသွယ်	8
12. <i>Rana macrodactyla</i>	- ဖားသွယ်	9
13. <i>Rana rugolusa</i>	- ဖားသွယ်	10
14. <i>Tomopterna breviceps</i>	- ဖားကြောင်	11
15. <i>Chirixalus nongkhoensis</i>	- ဖားပျံ	12
16. <i>Polypedates leucomystax</i>	- ဖားပျံ	13

(Bufo melanostictus - Bufonidae)

Phar Pyoke - ဖားပြုတ်

- အရွယ်အစား: - အထီး ၇၄ - ၁၀၁ မီလီမီတာ (SVL)
- အမ ၉၉ - ၁၁၃ မီလီမီတာ (SVL)

ပြင်ပလက္ခဏာများ

ဦးခေါင်း: - ဦးခေါင်းသည်ကြီးမားပြီးဝိုင်းသည်။  
 Cranial crest သည် မျက်လုံးတစ်ဖက်တစ်ချက်စီ၏အပေါ်ဘက်၌ခင်တန်းသဏ္ဍာန်ပါရှိသည်။ဦးခေါင်းနှင့်လည်ပင်းနောက်ဘက်တစ်ဘက်တစ်ချက်စီတွင် ရှည်မျောမျောသဏ္ဍာန် Parotoid gland ပါရှိသည်။

အရောင် - ကျောဘက်အရောင်သည်အညိုရောင်ဖျော့ဖျော့(သို့မဟုတ်)ကြပ်ခိုးရောင်ခပ်ဖျော့ဖျော့ရှိပြီးအနက်ရောင်ဆူးတောင်ငယ်လေးများစွာတွေ့ရှိနိုင်သည်။ ပေါင်တွင်ကျောဘက်အရောင်နှင့်ဆင်တူသည်။

ကျောဘက်မျက်နှာပြင် - ကျောဘက်တွင်အဖုငယ်လေးများထိပ်တစ်ခုစီတွင်များစွာသောဆူးချွန်လေးများတစ်ခုစီပါရှိသည်။

ရှေ့လက် - လက်ချောင်းထိပ်သည်လုံးဝန်းသည်။

နောက်ခြေ - နောက်ခြေတို့သည်ရှေ့လက်ထက်အနည်းငယ်သာရှည်သည်။  
 ခြေချောင်းများကြားတွင်ရေယက်မပါရှိပါ။

နေထိုင်ရာဒေသ - လူနေအိမ်ခြေများ၊လယ်ယာများဝန်းကျင်တို့၌များစွာတွေ့နိုင်သည်။

(Kalophrynus Pleurostingmata - Microhylidae)

Phar SiNe - ဖားစေးနဲ

အရွယ်အစား - အမ ၃၈ - ၄၄ မီတာ (SVL)

ပြင်ပလက္ခဏာများ

ဦးခေါင်း - ဦးခေါင်းသေးပြီးအနည်းငယ်ချွန်သည်။ဦးခေါင်းနှင့်လည်ပင်းတွင်အကျိတ်အဖုအစင်းတန်းနှင့်ဂလင်းများမပါရှိပေ။

အရောင် - ကျောလယ်တွင်ညိုဝါရောင်တပြေးတည်းရှိသည်။ဘေးဘက်မှအဝါရောင်စင်းကြောင်းငယ်သည် နှာဖျားမှစအိုဝအထိရှိပြီး၊၎င်းအနီးတွင်အညိုအရင့်ရောင်ဖြင့်ပိုင်းခြားထားသည်။ ပေါင်တွင်ကျောဘက်နှင့်အရောင်တူသည်။

ကျောဘက်မျက်နှာပြင် - အလွန်သေးငယ်သောအကျို၊အခွဲ၊အဖုအိတ်လေးများစွာပါရှိသည်။

ရှေ့လက် - လက်ချောင်းထိပ်ပိုင်းဝန်းသည်။

နောက်ခြေ - နောက်ခြေတိုသည်။ရှေ့လက်ထက်အနည်းငယ်သာရှည်သည်။  
ခြေချောင်းများကြားရေယက်မပါရှိပါ။

နေထိုင်ရာဒေသ - သစ်တောထဲရှိမြေပေါ်တွင်တွေ့နိုင်သည်။

**(Kaloual Pulchra - Microhylidae)**

**Phar Gon Nyin - ဖားခုံညှင်း**

**(or)**

**Phar Kyaung - ဖားကြောင်**

အရွယ်အစား - အမ - ၆၆ - ၇၀ မီလီမီတာ (CVL)

ပြင်ပလက္ခဏာများ

ဦးခေါင်း - ဦးခေါင်းသည်အနည်းငယ်ကြီးပြီးချွန်သည်။

ဦးခေါင်းနှင့်လည်ပင်းတွင်အစင်းတန်းများနှင့်ဂလင်းများမပါရှိပေ။

အရောင် - ကျောလယ်တွင်မီးခိုးရောင်အောက်ခံတပြေးတည်းရှိပြီးဘေးဘက်တစ်ဘက်တစ်ချက်တွင် မျက်စိ၏အပေါ်မှစအိုဝအထိအဝါရောင်စင်းကြောင်းပါရှိသည်။

ပေါင်တွင်မီးခိုးရောင်ပေါ်၌အဖြူရောင်အကွက်များတွေ့ရသည်။

ကျောဘက်မျက်နှာပြင် - ရေဘူယျအားဖြင့်ချောမွတ်သည်။အရေပြားထူပြီးဂလင်းများပါရှိသည်။

ရှေ့လက် - လက်ချောင်းထိပ်များထင်ရှားသိသာစွာကျယ်ပြန့်သည်။

လက်ချောင်းများ၏ထိပ်သည်စတုရန်းသဏ္ဍာန်ကြိမ်သဏ္ဍာန်လိုလိုပုံစံများတွေ့နိုင်သည်။

နောက်ခြေ - နောက်ခြေထောက်တိုသည်။ရှေ့လက်ထက်အနည်းငယ်သာရှည်သည်။ခြေချောင်းများ၏အရင်းပိုင်း၌ရေယက်အနည်းငယ်ပါရှိသည်။ခြေချောင်းများထိပ်တွင်ကျယ်ပြန့်သည်။

နေထိုင်ရာဒေသ - သစ်တောများထဲ၌ မြေပေါ်တွင်တွေ့နိုင်သည်။မြို့ထဲနှင့်ကွင်းပြင်များ၌လည်းတွေ့နိုင်သည်။

(Glyphoglossus molossus - Microhylidae)

Phar Ai - ဖားအိုင်:

- အရွယ်အစား - အမ ၈၄ - ၈၈ မီလီမီတာ (SVL)
- အထီး ၆၂ - ၇၈ မီလီမီတာ (SVL)

ပြင်ပလက္ခဏာများ

- ဦးခေါင်း - ဦးခေါင်းသေးငယ်ပြီးနှာရောင်ပြားသည်။  
ဦးခေါင်းနှင့်လည်ပင်းတွင်အစင်းတန်းများနှင့်ဂလင်းများမပါရှိပေ။

- အရောင် - ကျောဘက်နှင့်ဘေးဘက်တွင်မီးခိုးရောင်တပြေးတည်းရှိသည်။  
ပေါင်သည်လည်းမီးခိုးရောင်ရှိသည်။

- ကျောဘက်မျက်နှာပြင် - ကျောဘက်သည်ချောမွတ်နည့်သည်။

- ရှေ့လက် - လက်ချောင်းထိပ်ဖျားလုံးဝန်းသည်။

- နောက်ခြေ - နောက်ခြေထောက်တိုသည်။ရှေ့လက်ထက်အနည်းငယ်ရှည်သည်။  
ခြေချောင်းများကြားတွင်ရေယက်အပြည့်ပါရှိသည်။ဖနောင့်တွင်မြေကြီး  
အားယက်နိုင်ရန်လခြမ်းသဏ္ဍာန်အရွက်ပြားပါရှိသည်။

- နေထိုင်ရာဒေသ - သစ်တောထဲရှိသဲမြေများထဲတွင်တွေ့နိုင်သည်။

**(Microhyla small / ornata - Microhylidae)**

**Thae Phar Lay - သဲဖားလေး**

အရွယ်အစား

Small-	အမ	- ၁၆ - ၁၈	မီလီမီတာ (SVL)
	အထီး	- ၁၃ - ၁၆	မီလီမီတာ (SVL)
Ornata-	အမ	- ၁၄ - ၁၆	မီလီမီတာ (SVL)
	အထီး	- ၂၀ - ၂၆	မီလီမီတာ (SVL)

ပြင်ပလက္ခဏာများ

ဦးခေါင်း - ဦးခေါင်းငယ်ပြီးချွန်သည်။ခေါင်းနှင့်လည်ပင်းတွင်အကြိတ်အဖုအစင်းတန်းများနှင့် ဂလင်းများမပါရှိပေ။

အရောင် - အမျိုးမျိုးပြောင်းလဲနိုင်သည်။ Large species တွင်ပုံမှန်သောညိုဝါရင့်ရောင် အစင်းကွက်များရှိပြီး Small species တွင်မီးခိုးရောင်ဖျော့ဖျော့အရောင်ရှိသည်။

ကျောဘက်မျက်နှာပြင် - အရည်အကျိတ်အိတ်အနည်းငယ်သာရှိသဖြင့်ချောမွတ်သည်။

ရှေ့လက် - လက်ချောင်းများ၏ထိပ်သည်လုံးဝန်းပြီးအနည်းငယ်ကျယ်ပြန့်သည်။

နောက်ခြေ - နောက်ခြေထောက်တိုသည်။ရှေ့လက်ထက်အနည်းငယ်သာရှည်သည်။  
ခြေချောင်းများကြားတွင်ရေယက်များလုံးဝမရှိ(သို့မဟုတ်)အနည်းငယ်သာ ပါရှိသည်။

နေထိုင်ရာဒေသ - သစ်တောထဲတွင်လယ်ကွင်းများမှမြေပေါ်တွင်တွေ့ရသည်။



(Occidozyga lima - Ranidae)

Phar Ta Let- ဖားတလက်

- အရွယ်အစား - အမ ၂၄ - ၄၀ မီလီမီတာ (SVL)
- အထီး ၂၂ - ၃၀ မီလီမီတာ (SVL)

သွင်ပြင်လက္ခဏာများ -

- ဦးခေါင်း - ဦးခေါင်းသည်အနေတော်ရှိပြီးနားရောင်သည်ဝန်းသည်။  
မျက်လုံးသည်အပေါ်သို့ ထွက်နေပြီးဦးခေါင်းထိပ်ဆီသို့ မြင့်တက်နေသည်။  
ဦးခေါင်းနှင့်လည်ပင်းတွင်အကြိတ်ဖုစင်း (ridge) သို့ မဟုတ်ဂလင်းများမပါရှိပေ။
- အရောင် - ရေဘူယျအားဖြင့်မီးခိုးရောင်ဖျော့ဖျော့တပြေးတည်းရှိသည်။  
ပေါင်တွင်အဖြူရောင်နှင့်အညိုရောင်စင်းကြောင်းကလေးများထင်ရှားစွာပါရှိသည်။
- ကျောဘက်မျက်နှာပြင် - ကျောဘက်၌အကျိုအရွဲများ၊ သေးငယ်သောအဖုကလေးများမြောက်များစွာပါရှိသည်။
- ရှေ့လက် - လက်ချောင်းများထိပ်သည်အနည်းငယ်ချွန်သည်။
- နောက်ခြေ - နောက်ခြေထောက်သည်အတော်အသင့်ရှည်သည်။  
ကိုယ်ခန္ဓာထက်အနည်းငယ်ပိုရှည်သည်။  
ခြေချောင်းများကြားတွင်ရေယက်အပြည့်ပါရှိသည်။
- နေထိုင်ရာဒေသ - သစ်တောထဲနှင့်ကွင်းပြင်များတွင်တွေ့ရပြီးအများအားဖြင့်ရေထဲ (သို့ မဟုတ်) ရေနီးရာများတွင်တွေ့နိုင်သည်။

?

(Rama Lateralis - Ranidae)

Phar Thwe - ဖားသွယ်

(or)

Phar paung Sin - ဖားပေါင်စင်း

အရွယ်အစား - ၅၅.၆၅ မီလီမီတာ (SVL)

ပြင်ပသွင်ပြင်လက္ခဏာများ

ဦးခေါင်း - ဦးခေါင်းအသင့်အတင့်ကြီးပြီးနားရောင်အနည်းငယ်ချွန်သည်။ ချောမွတ်သောခေါင်းတွင် အကြိတ်အဖုအစင်းများနှင့်ဂလင်းများမပါရှိပေ။

အရောင် - နားရောင်မှတင်ပါးဆုံထိကျောဘက်၌အညိုရောင်ဖျော့ဖျော့ရှိသည်။ မျက်လုံး၏ဘေးတစ်ဘက်တစ်ချက်စီမှတင်ပါးဆုံထိရွှေရောင်စင်းကြောင်းပါရှိပြီးဘေးဘက်တွင်အညိုရောင်နှင့်အဖြူစင်းကလေးများရှိသည်။

ကျောဘက်မျက်နှာပြင် - ရေဘူယျအားဖြင့်ချောမွတ်သည်။ သို့သော်ရွှေရောင်အစင်းကြောင်းအောက်တွင်အကြိတ်အဖုအစင်းနှင့်ဂလင်းအိတ်ထင်ရှားစွာပါရှိသည်။

ရှေ့လက် - လက်ချောင်းထိပ်များဝိုင်းဝန်းသည်။

နောက်ခြေ - အသင့်အတင့်ရှည်ပြီးကိုယ်ခန္ဓာထက်ပိုရှည်သည်။ ခြေချောင်းများကြားတွင်ရေယက်အပြည့်ပါရှိသည်။

နေထိုင်ရာဒေသ - သစ်တောထဲမှမြေပေါ်တွင်တွေ့နိုင်သည်။

(Rana limnocharis - Ranidae)

Phar Thwe - ဖားသွယ်

(2 or 3 species)

အရွယ်အစား -

Small - အမ 30 - 40 mm / အထီး 24 - 30 mm SVL

Medium အမ 50 - 68 mm / အထီး 42 - 56 mm SVL

Large to 92 mm SVL

ပြင်ပလက္ခဏာများ

ဦခေါင်း - ဦးခေါင်းသည်အသင့်အတင့်ကြီးပြီးနှာရောင်သည်အနည်းငယ်ချွန်သည်။ဦးခေါင်းသည်ရေတူယူအားဖြင့်ချောမွတ်ပြီးအကြိတ်အဖုအစင်းများနှင့်ဂလင်းများမပါရှိပါ။

အရောင် - ရေတူယူအားဖြင့်စိမ်းဝါရောင်ဖျော့ဖျော့မှစိမ်းဝါညိုရောင်ထိအမျိုးမျိုးပြောင်းလဲနိုင်ပြီးတစ်ခါတစ်ရံကျောပေါ်၌အနက်ရောင်အစက်အပြောက်များတွေ့ရတတ်သည်။နှာရောင်မှတင် ပါးဆုံထိအဝါရောင်စင်းကြောင်းငယ်တစ်ခုကိုလည်းကျော၏အလယ်တည့်တည့်တွင်တွေ့ရတတ်သည်။ပေါင်မှအဖြူရောင်အညိုရောင်များနှင့်အကွက်သဏ္ဍာန်ရှိသည်။

ကျောဘက်မျက်နှာပြင် - အလျားလိုက်အစင်းတိုလေးများတွေ့ရပြီးကြမ်းတမ်းသည်။

ရှေ့လက် - လက်ချောင်းများထိပ်သည်လုံးဝန်းသည်။

နောက်ခြေ - အသင့်အတင့်ရှည်ပြီးခန္ဓာကိုယ်ထက်ပိုရှည်သည်။ခြေချောင်းများကြားတွင်ရေယက်အပြည့်ပါရှိသည်။

နေထိုင်ရာဒေသက - သစ်တောထဲနှင့်ကွင်းပြင်ပေါ်တွင်၎င်း၊ရေအမြဲစိုစွတ်ရာနေရာများတွင်၎င်းအနေများသည်။

၉  
(Rana macrodactyla - Ranidae)  
Phar Thwe - ဖားသွယ်

အရွယ်အစား - ၃၈ - ၄၂ မီလီမီတာ (SVL)

သွင်ပြင်လက္ခဏာများ

ဦးခေါင်း - ဦးခေါင်းသည်အသင့်အတင့်ကြီးပြီးနားရောင်ချွန်သည်။ ဦးခေါင်းသည်ချောမွတ်ပြီးအကြိတ်ဖုစင်းနှင့်ဂလင်းများမပါရှိပေ။

အရောင် - ကျောဘက်၌တောက်ပသောစိမ်းဝါရောင်ရှိပြီးမျက်စိနောက်မှတင်ပါးဆုံထိအဝါရောင်ဖျော့ဖျော့စင်းကြောင်းများပါရှိသည်။ ဘေးဘက်၌အစိမ်းရောင်ဖျော့ဖျော့အရောင်ရှိသည်။

ကျောဘက်မျက်နှာပြင် - ရေဘူယျအားဖြင့်ချောမွတ်သော်လည်းအဝါရောင်စင်းကြောင်းအောက်ခြေတွင်သေးမျှင်သောအကြိတ်ဖုဂလင်းများပါရှိသည်။

ရှေ့လက် - လက်ချောင်းများထိပ်သည်အနည်းငယ်ကျယ်ပြန့်သည်။

နောက်ခြေ - အလွန်ရှည်ပြီးသေးသွယ်သည်။ ကိုယ်ခန္ဓာထက်သိသာစွာပိုရှည်လျားသည်။ ခြေချောင်းများကြားတွင်ရေယက်အသင့်အတင့်သို့မဟုတ်အပြည့်အထိရှိသည်။

နေထိုင်ရာဒေသ - ရေရှိသောစပါးခင်းများနှင့်ရေဝပ်ဧရိယာများတွင်တွေ့နိုင်သည်။

(Rana rugolusa - Raidae)

Phar Thwe - ဖားသွယ်

အရွယ်အစား - အမ ၇၀ - ၁၀၈ မီလီမီတာ (SVL)

အထီး ၆၂ - ၇၈ မီလီမီတာ (SVL)

သွင်ပြင်လက္ခဏာများ

ဦးခေါင်း - ဦးခေါင်းအတော်အသင့်ကြီးပြီးနားရောင်အနည်းငယ်ချွန်သည်။ ဦးခေါင်းသည်နူးညံ့ချောမွတ်ပြီးအကြိတ်အဖုအစင်းတန်း(သို့မဟုတ်)ဂလင်းများမပါရှိပါ။

အရောင် - စိမ်းဝါရောင်မှမီးခိုးရောင်များတွေ့ရပြီးအနက်ရောင်အစက်အပြောက်ကြီးများရှိသည်။

ကျောဘက်မျက်နှာပြင် - တိုတောင်းသောအလျားလိုက်အကြိတ်ဖုစင်းတန်းများစွာပါရှိ၍ကြမ်းတမ်းသည်။

ရှေ့လက် - လက်ချောင်းထိပ်ဖျားသည်ဝိုင်းဝန်းသည်။

နောက်ခြေ - နောက်ခြေထောက်သည်အသင့်အတင့်ရှည်ပြီးကိုယ်ခန္ဓာထက်ပိုရှည်သည်။ ခြေချောင်းများကြားတွင်ရေယက်အပြည့်ပါရှိသည်။

နေထိုင်ရာဒေသ - သစ်တောထဲနှင့်ကွင်းများမှရေနီးရာမြေပေါ်တွင်အမြဲတွေ့ရသည်။

(Tomopterna breviceps - Ranidae)

Phar Kyaung - ဖားကြောင်

အရွယ်အစား - အမ ၅၂ - ၆၂ မီလီမီတာ (SVL)

အထီး ၄၈ - ၅၄ မီလီမီတာ (SVL)

သွင်ပြင်လက္ခဏာများ

ဦးခေါင်း - ဦးခေါင်းအသင့်အတင့်ကြီးပြီးနာရောင်ဝိုင်းဝန်းသည်။ ဦးခေါင်းနှင့်လည်ပင်းတွင်အကြိတ်အဖုစင်း(သို့)ဂလင်းများမပါရှိပါ။

အရောင် - အညိုရင့်ရောင်နှင့်အညိုဖျော့ရောင်အစက်အကွက်ကြီးများတွေ့ရပြီးအဝါဖျော့ရောင်အစက်များနှင့်ရောနှောနေသည်။ ပေါင်တွင်အညိုရင့်ရောင်နှင့်အညိုရောင်ဖျော့ဖျော့အရစ်များတွေ့ရသည်။ ရွှေဝါရောင်မျက်ခွံရှိသည်။ ကျောလယ်တွင်သေးသွယ်သောအဝါရောင်ဖျော့ဖျော့စင်းကြောင်းသည်နာရောင်မှတင်ပါးဆုံထိသွယ်တန်းနေသည်။

ကျောဘက်မျက်နှာပြင် - အနည်းငယ်ရွှေစောင်းနေသောအကြိတ်ဖုစင်းများပုံသဏ္ဍာန်မမှန်စွာရှိနေပြီးသေးငယ်သောဂလင်းအိတ်များစွာရှိသည်။

ရှေ့လက် - လက်ချောင်းထိပ်ဝိုင်းဝန်းပြီးအနည်းငယ်ကျယ်ပြန့်သည်။

နောက်ခြေ - နောက်ခြေအသင့်အတင့်ရှည်ပြီးကိုယ်ခန္ဓာထက်အနည်းငယ်ပိုရှည်သည်။ ခြေချောင်းများကြားတွင်ရေယက်အနည်းငယ်မျှသာပါရှိသည်။ ဖနောင့်တွင်လခြမ်းပုံအသွားပြားပါရှိသည်။

နေထိုင်ရာဒေသ - သစ်တောထဲနှင့်လယ်ကွင်းများမှမြေပေါ်တွင်နေထိုင်သည်။

**(Chirixalus nongkhoensis - Rhacophoridae)**

Phar Pyan - ဖားပျံ

အရွယ်အစား - အမ ၃၀ - ၃၄ မီလီမီတာ (SVL)

အထီး ၂၃ - ၃၁ မီလီမီတာ (SVL)

သွင်ပြင်လက္ခဏာများ

ဦးခေါင်း - ဦးခေါင်းသည်အလားတော်သာကြီးပြီးနာရောင်ချွန်သည်။လည်ပင်းနှင့်ဦးခေါင်းသည်ချောမွတ်သည်။

အရောင် - ကျောဘက်၌ အဝါရောင်ဖျော့ဖျော့မှ အစိမ်းရောင်ဖျော့ဖျော့အရောင်အစက်အကွက်သဏ္ဍာန်ပါရှိသည်။

ဦးခေါင်း၏ဘေးဘက်မှပခုံးဘက်အထိအညိုရောင်ဖျော့ဖျော့အကြောင်းပါရှိပြီးအထက်နှုတ်ခမ်းသည်အဖြူရောင်ရှိသည်။

ပေါင်တွင်လည်း အရောင်ဖျော့ဖျော့ရှိသည်။

ကျောဘက်မျက်နှာပြင် - ချောမွတ်နူးညံ့ချောမွေ့သည်။

ရှေ့လက် - လက်ချောင်းများထိပ်သည်အလွန်မျယ်ပြန့်ပြီးဝိုင်းဝန်းသည်။

နောက်ခြေ - နောက်ခြေထောက်သည်ရှည်ပြီးကိုယ်ခန္ဓာထက်အနည်းငယ်ပိုရှည်သည်။ခြေချောင်းများတွင်ရေယက်သည်တစ်ဝက်ခန့်သာရှိသည်။ခြေချောင်းများထိပ်သည်ကျယ်ပြန့်သည်။

နေထိုင်ရာဒေသ - သစ်ပင်များပေါ်နှင့်တောအစွန်များ၊ခြံစည်းရိုးတန်းများတွင်အတွေ့များသည်။

**(Polypedates Leucomvstax - rhacophoride)**

**Phar Pyan - ဖားပျံ**

အရွယ်အစား - အမ ၇၄ - ၇၈ မီလီမီတာ (SVL)  
အထီး ၄၈ - ၆၀ မီလီမီတာ (SVL)

သွင်ပြင်လက္ခဏာများ

ဦးခေါင်း - ဦးခေါင်းသည်အသင့်အတင့်မှပို၍ကြီးနိုင်သည်။ နှာရောင်သည်ချွန်သလိုလိုဖြစ်ပြီးဦးခေါင်းနှင့်လည်ပင်းပိုင်းသည်ချောမွတ်သည်။

အရောင် - ကျောလယ်၌ညိုဝါရောင်အညိုရောင်ထိရှိပြီးအနက်ရောင်အပြောက်များတွေ့နိုင်သည်။ ဦးခေါင်းဘေးဘက်မှပုခုံးအထိ အညိုရောင်ရှိပြီးအထက်နှုတ်ခမ်းသည်ဖြူသည်။ ပေါင်၌ အညိုရောင်ပေါ်တွင်သေးငယ်သောအဖြူပြောက်ကလေးများတွေ့နိုင်သည်။

ကျောဘက်မျက်နှာပြင် - ချောမွတ်သည်။

ရှေ့လက် - လက်ချောင်းများထိပ်သည်ဝိုင်းဝန်းပြီးကျယ်ပြန့်သည်။

နောက်ခြေ - နောက်ခြေထောက်သည်ရှည်ပြီးကိုယ်ခန္ဓာထက်အနည်းငယ်ပိုရှည်သည်။ ခြေချောင်းများကြားတွင်ရေယက်သည်တစ်ဝက်ခန့်သာပါရှိပြီးထိပ်ပိုင်းသည်ကျယ်ပြန့်သည်။

နေထိုင်ရာဒေသ - သစ်ပင်များပေါ်တွင်နေသည်။ သစ်တောအစွန်ဖျားနှင့်လယ်စည်းရိုးတန်းတွင်လည်း အတွေ့များသည်။



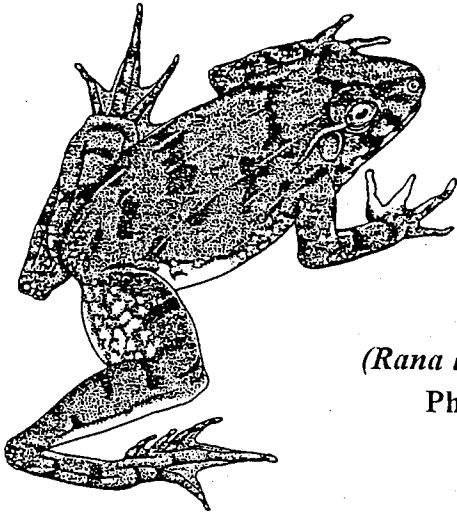

*(Rana limnocharis - Ranidae)*  
Phar Thwe - ဖားသွယ်



*(Rana macrodactyla - Ranidae)*  
Phar Thwe - ဖားသွယ်

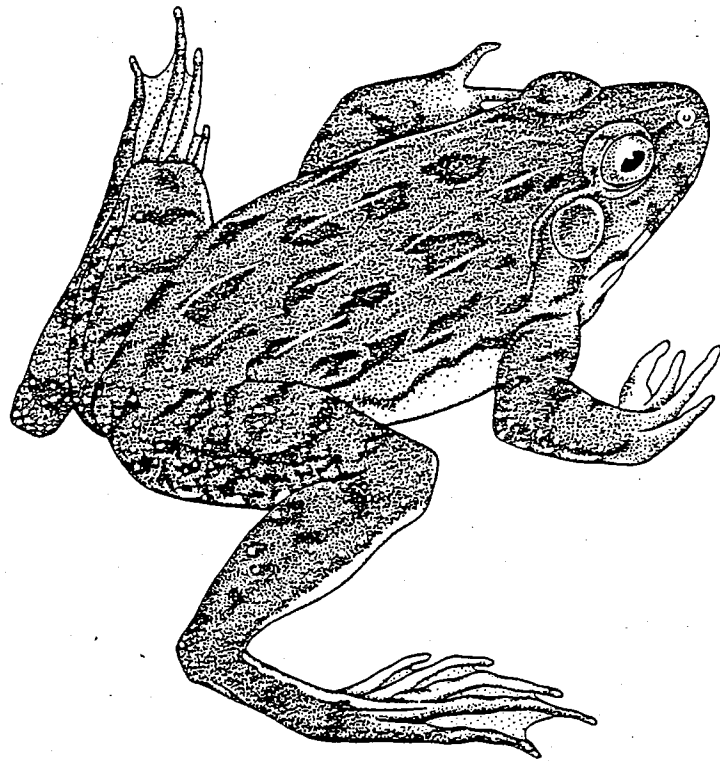

*(Rana regolusa - Roridae)*  
Phar Thwe - ဖားသွယ်



*(Occidozyga lima - Ranidae)*  
Phar Ta Let - ဖားတလက်

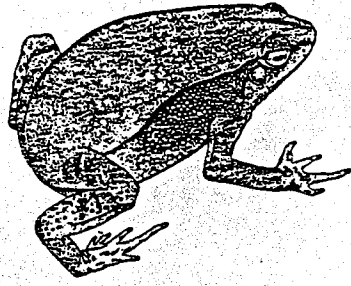

*(Kalophrynus pleurostigmata - Microhylidae)*

Phar SiNe - ဖားစေးနဲ

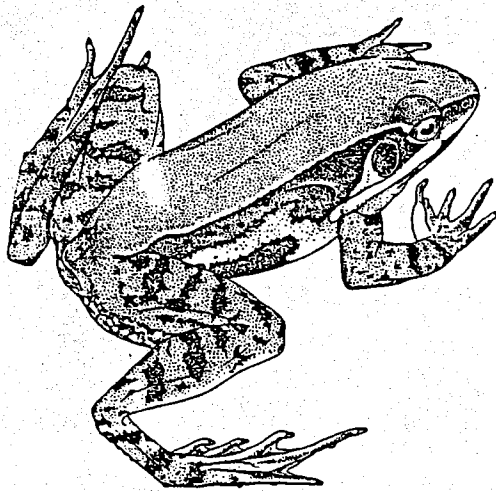

*(Rana lateralis - Ranidae)*

Phar Thwe - ဖားသွယ်

(or)

Phar paung Sin - ဖားပေါင်စင်း



(*Chirixalus nongkhoensis* - Rhacophoridae)

Phar Pyan - ဖားပျံ

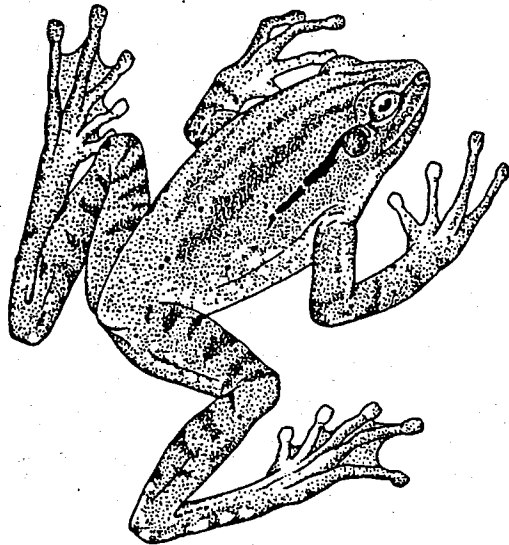

(*Polypedates leucomystax* - rhacophoride)

Phar Pyan - ဖားပျံ